Niedz 4Kidz
Aktiv a menger Gemeng!

GOES GREEN CONCOURS

Hei stellen mir Iech déi 5 Propositiounen vir déi bei eisem Concours mam Motto "Stell dir vir du häss 2500€.... Wat géifs du fir d'Ëmwelt zu Nidderaanwen plangen?" zréckbehalen goufen.

Mäi Numm ass Jesper Koob, ech sinn 9 Joer al an hei ass méng Iddi fir Niedz4Kidz goes green.
Ech géing 2500 Euro fir d'Emwelt zu Nidderaanwen sou verplangen:
1. Mindestens ee Bam op all Spillplaz planzen, fir de Schied an d'Emwelt.
2. Mat deene rechtleche Suen Beem kaafen, dei d'Matbierger entweder bei sech am Gaart oder mat der Gemeng op aannere Plazen kënne planzen.

Ech sinn den Yannick, hunn 9 Joer an sinn am 3.1.
Méng Idee wier et, fir déi 2500 Euro ze notzen géint "(Food)-Waste" fir den Leit z.B. Ideen ze ginn (Broschüre):
- clever akafen (wat, wéi laang halbar, Verpackung ...)
- Wéi machen, dat d'Liewensmëttel méi laang halen? (Oflafdatumer, wéi lageren, wéi den Frigo araumen, wéi an wéi laang afréieren ...)
- Kachen, verkachen (Quantitéiten, kreativ Ideen ...)

Ech heeschen Max, sinn 13 joer aal an hunn är Affiche am Loisi gesinn an hunn en bessen iwwerluecht. Ech hunn mir geduecht, dass een mat 2500€ net esouvill kann maachen, mee awer schlussendlech, genuch kann maachen, fir dass ed en ennerscheed mecht. Mat 2500€ zu menger Verfügung, geif ech probeieren dofir ze suergen, dass z.b.: eis Primärschoul, den Loisi oder aner Gebeier an eiser Gemeng mei mat elektriziteit schaffen, dei vun Solarpanelen kommen.

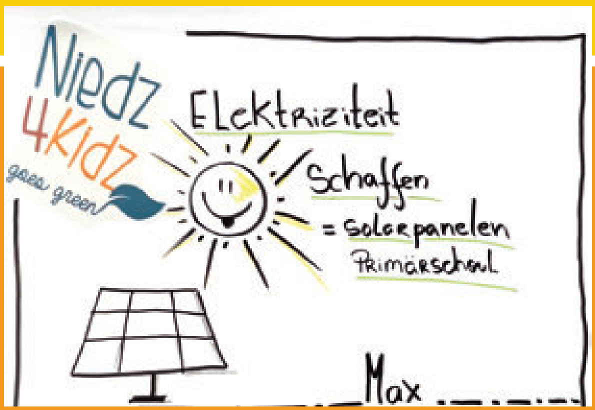

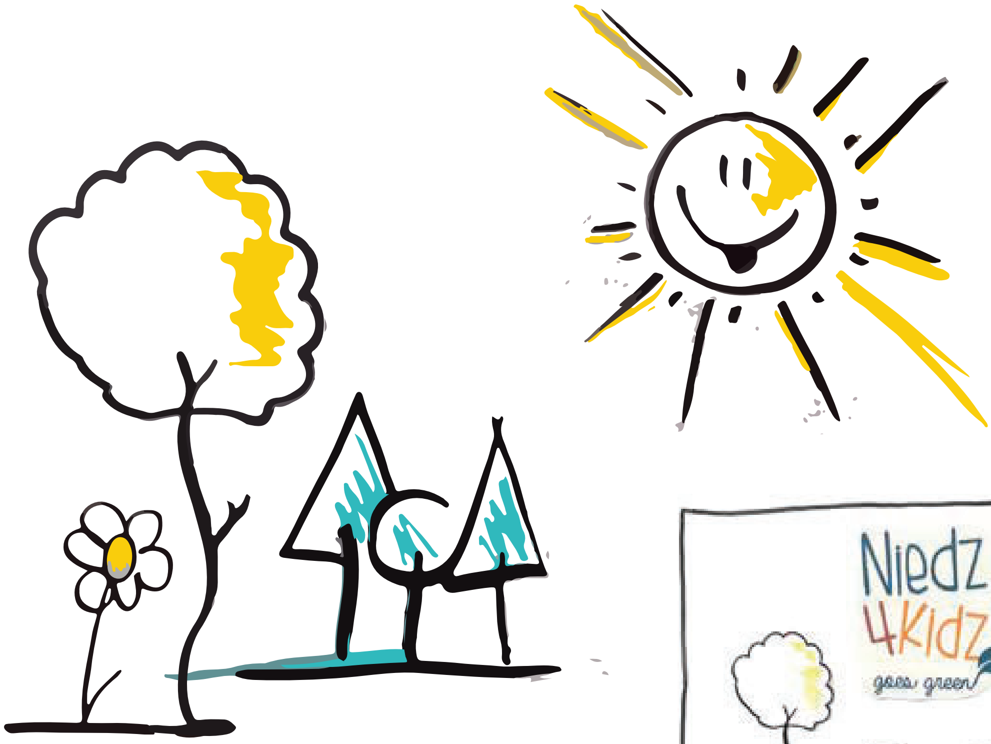

Wat welle mir, den Lex (11) a den Ben (9), maachen?
Mir welle Kiribeem planzen och genannt Palownia elongata oder Kaiserbaam.
- Kiribeem filteren 5 mol sou vill CO_2 äus der Loft wéi aner Beem.
- Kiribeem wuessen séier. An engen Joer sinn sie 0,5m bis 0,75m grouss.
Si ginn bis zu 15 Meter héich.

Meine Idee für: Stell dir vir du häss € 2500...
Wat géifs du fir d'Ëmwelt zu Nidderaanwen plangen?
Ich würde für 2500€ große Regentonnen in der Gemeinde aufstellen, an denen sich die Mitbürger in den heißen Sommermonaten öffentlich und kostenfrei Regenwasser zur Bewässerung ihrer Gärten abfüllen können.
Emma (12 Jahre)

Niedz4kidz seet all den Kanner Villmools Merci fir hir Proposen déi bei eis an der Gemeng och wäerten ëmgesat ginn!