

|                                       |                         |                         |
|---------------------------------------|-------------------------|-------------------------|
| REVETEMENT SOL EXT. PAVES             | ZINC PREPATINE NOIR     | MENUISERIES EXTERIEURES |
| SALLES DE SOINS                       | CREPIS DE FACADE        | BETON ARME              |
| SALLES SPECIALISEES                   | MENUISERIES EXTERIEURES | BETON DRENANTE          |
| ESPACES DE SERVICE ET ADMINISTRATIVES | BETON ARME              | MACONNERIE              |
| PRISES DE SANG ET LABORATOIRE         | BETON DRENANTE          | ISOLATION THERMIQUE     |
| SANITAIRES / LOCAUX TECHNIQUES        | MACONNERIE              | ISOLATION THERMIQUE     |
| LOGEMENT                              | ISOLATION THERMIQUE     | ISOLATION THERMIQUE     |

| INDICE  | DATE  | DESSINE   | VERIFIE | MODIFICATIONS               |
|---|---|---|---------|-----------------------------|
| TOUS LES NIVEAUX ET DIMENSIONS SONT A VERIFIER SUR PLACE              |   |   |         |                             |
| <p><b>GN</b><br/>GUITTOU MULLER<br/>ARCHITECTURE<br/>ET URBANISME</p> |   | <p>1, MONTEE DE CLAUSEN<br/>L-1343 LUXEMBOURG<br/>T: +350 46 05 37-1<br/>www.mullerarchitectes.lu<br/>gp@mullerarchitectes.lu</p> |         |                             |
| PROJET  | <p><b>CENTRE MEDICAL</b><br/>50, rue Andethana L-6970<br/>Niederanven, Luxembourg</p>     |   |         | PLAN N°<br><b>APD-P-S</b>   |
| MATRE DE L'OUVRAGE  | <p>Administration<br/>Communale Niederanven<br/>18 rue d'Ernster L-6977<br/>Oberanven</p> |   |         | DATE CREATION<br>30/11/2022 |
| PLAN  | <p><b>PLAN DE SITUATION</b></p>   |   |         | ECHELLE<br>1:100            |
| PHASE   | <p>APD</p>  |   |         | DRESSE<br>PT                |
|   |   |   |         | VERIFIE<br>GM               |
|   |   |   |         | CODE<br>21-11               |
|   |   |   |         | M2<br>-                     |
|   |   |   |         | REMARQUES                   |

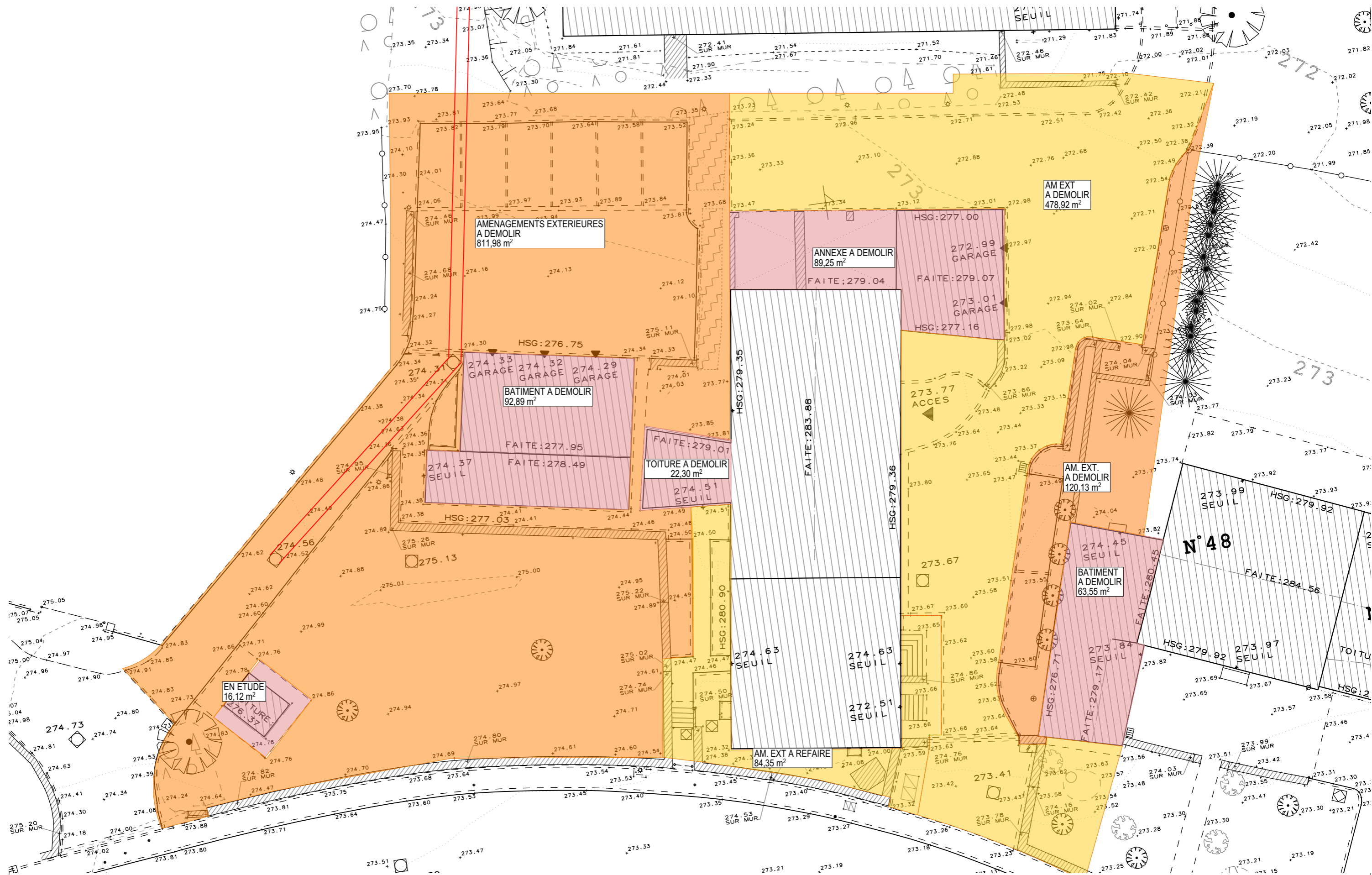



|           |                            |
|-----------|----------------------------|
| [Pattern] | REVETEMENT SOL EXT.: PAVES |
| [Pattern] | ZINC PREPATINE NOIR        |
| [Pattern] | CREPIS DE FACADE           |
| [Pattern] | MENUISERIES EXTERIEURES    |
| [Pattern] | BETON ARME                 |
| [Pattern] | BETON DRENANTE             |
| [Pattern] | MACONNERIE                 |
| [Pattern] | ISOLATION THERMIQUE        |
| [Pattern] | ISOLATION THERMIQUE        |

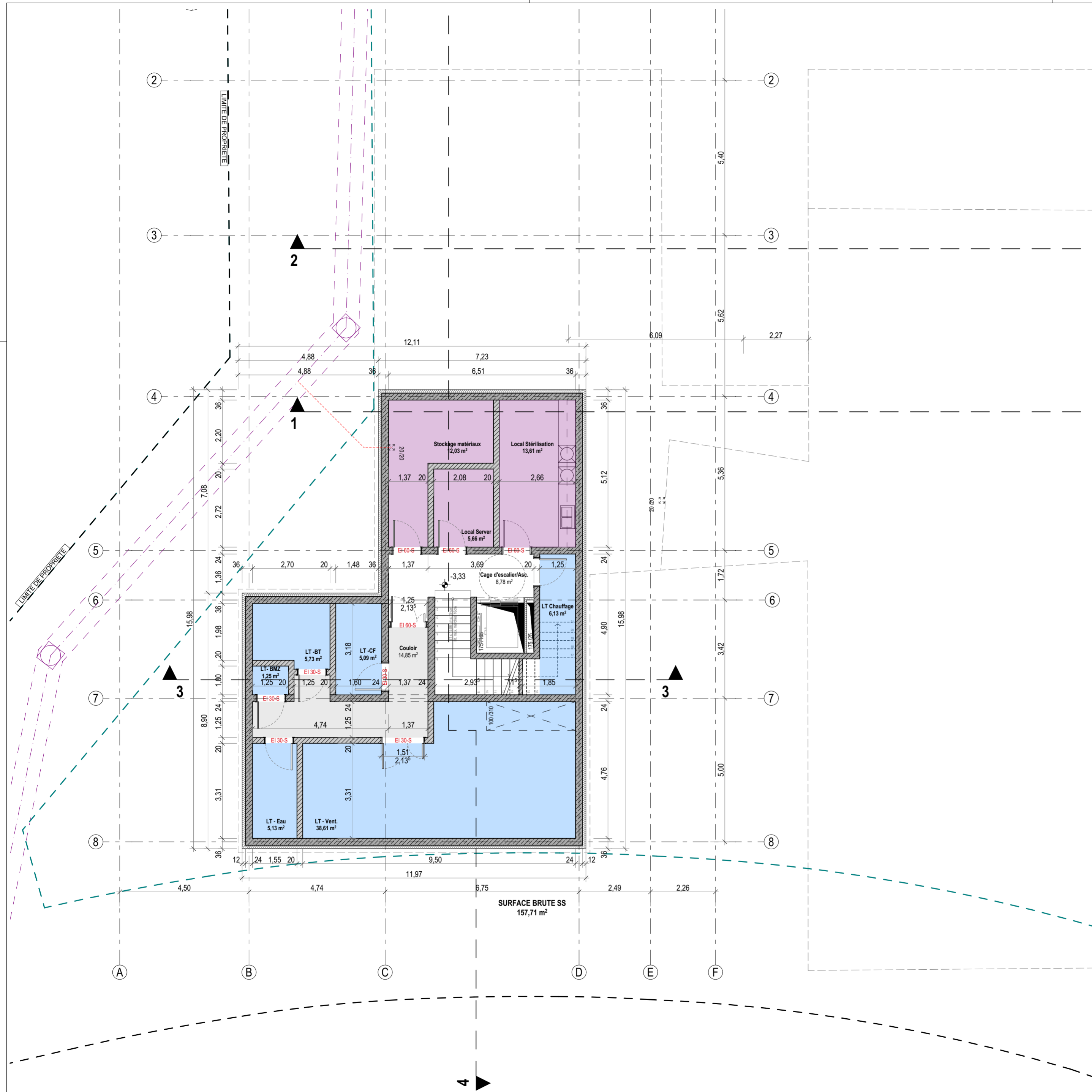

|         |                                       |
|---------|---------------------------------------|
| [Color] | SALLES DE SOINS                       |
| [Color] | SALLES SPECIALISEES                   |
| [Color] | ESPACES DE SERVICE ET ADMINISTRATIVES |
| [Color] | PRISES DE SANG ET LABORATOIRE         |
| [Color] | SANITAIRES / LOCAUX TECHNIQUES        |
| [Color] | LOGEMENT                              |



| INDICE   | DATE   | DESSINE  | VERIFIE  | MODIFICATIONS |
|--|--|--|--|---------------|
|  |  |  |  |               |
| TOUS LES NIVEAUX ET DIMENSIONS SONT A VERIFIER SUR PLACE   |  |  |  |               |
| <br><b>GUITTOU MULLER</b><br>ARCHITECTURE<br>ET URBANISME |  | 1, MONTEE DE CLAUSEN<br>L-1343 LUXEMBOURG<br>T: +350 46 05 37-1<br>www.mullerarchitectes.lu<br>gp@mullerarchitectes.lu |  |               |
|  |  | PROJET   | <b>CENTRE MEDICAL</b><br>50, rue Andethana L-6970<br>Niederanven, Luxembourg |               |
| INDICE   | PLAN N°  | APD-P-SS   |  |               |
| DATE CREATION  | 30/11/2022   |  |  |               |
| MAITRE DE L'OUVRAGE  | <br><b>Administration Communale Niederanven</b><br>18 rue d'Ernster L-6977<br>Oberanven |  |  | ECHELLE       |
| PLAN   | SOUS-SOL   |  |  | DRESSE        |
| PHASE  | APD  |  |  | PT            |
|  |  |  |  | VERIFIE       |
|  |  |  |  | GM            |
|  |  |  |  | CODE          |
|  |  |  |  | 21-11         |
|  |  |  |  | M2            |
|  |  |  |  | -             |
|  |  |  |  | REMARQUES     |
|  |  |  |  |               |

PLAN DU SOUS-SOL -1

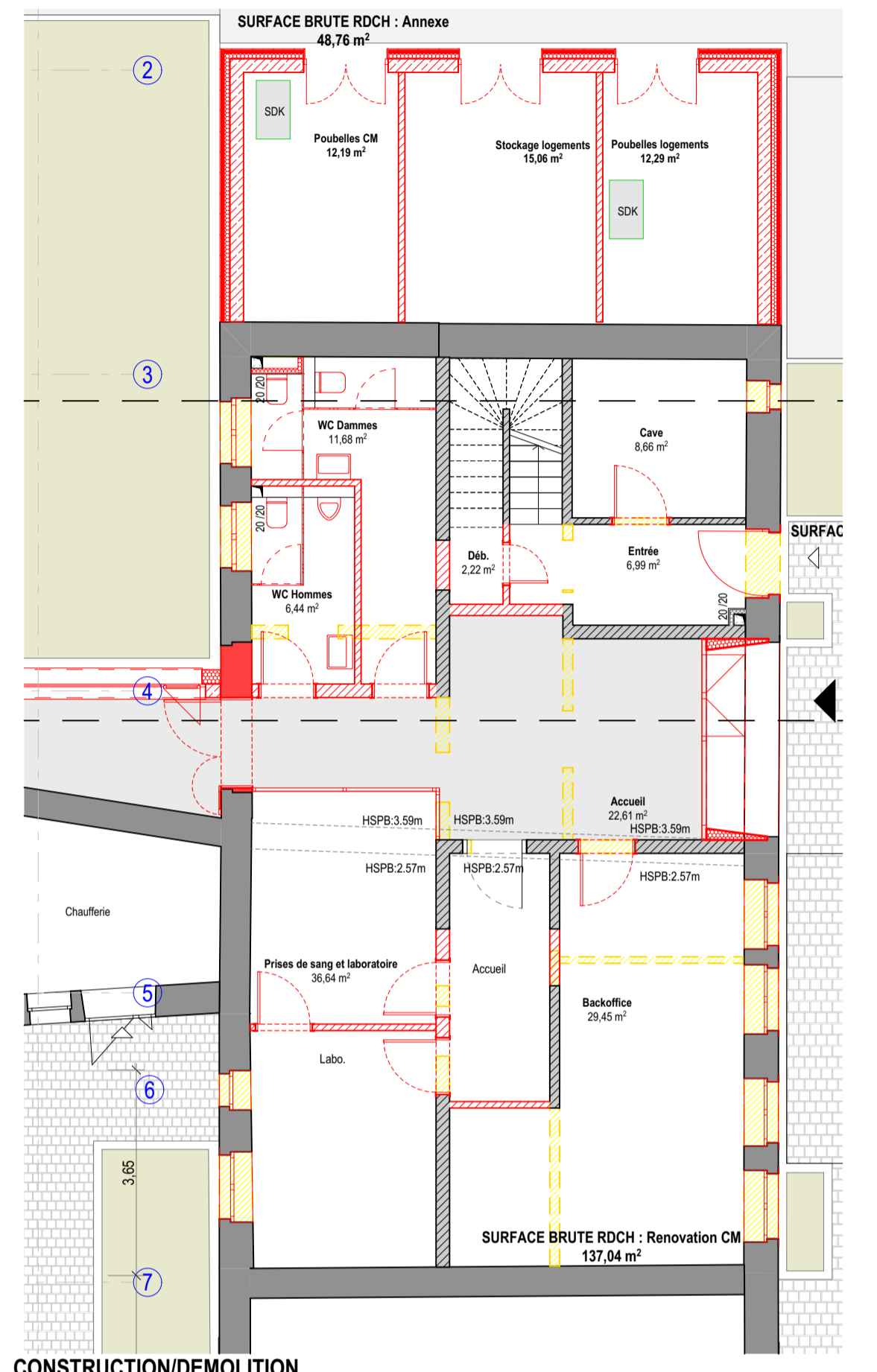

**CONSTRUCTION/DEMOLITION**

|                                       |                             |
|---------------------------------------|-----------------------------|
| DEMOLITION                            | REVETEMENT SOL EXT. - PAVES |
| CONSTRUCTION                          | ZINC PREPATINE NOIR         |
| SALLES DE SOINS                       | CREPES DE FACADE            |
| SALLES SPECIALISEES                   | MENUISERIES EXTERIEURES     |
| ESPACES DE SERVICE ET ADMINISTRATIVES | BETON ARME                  |
| PRISES DE SANG ET LABORATOIRE         | BETON DRENANTE              |
| SANITAIRES / LOCAUX TECHNIQUES        | MACONNERIE                  |
| LOGEMENT                              | ISOLATION THERMIQUE         |
|                                       | ISOLATION THERMIQUE         |

| INDICE | DATE | DESSINE | VERIFIE | MODIFICATIONS |
|--------|------|---------|---------|---------------|
|        |      |         |         |               |

TOUS LES NIVEAUX ET DIMENSIONS SONT A VERIFIER SUR PLACE

**GN**  
**GUITTOU MULLER**  
 ARCHITECTURE  
 ET URBANISME

1, MONTEE DE CLAUSEN  
 L-1343 LUXEMBOURG  
 T: +350 46 05 37-1  
 www.mullerarchitectes.lu  
 gp@mullerarchitectes.lu

|                     |   |               |                             |
|---------------------|---|---------------|-----------------------------|
| PROJET              | <b>CENTRE MEDICAL</b><br>50, rue Andethana L-6970<br>Niederanven, Luxembourg    | INDICE        | PLAN N°<br><b>APD-P-RDC</b> |
| MAITRE DE L'OUVRAGE | Administration<br>Communale Niederanven<br>18 rue d'Ernster L-6977<br>Oberanven | DATE CREATION | 30/11/2022                  |
| PLAN                | <b>REZ-DE-CHAUSSEE</b>  | ECHELLE       | 1:100                       |
| PHASE               | <b>APD</b>  | DRESSE        | PT                          |
|                     |   | VERIFIE       | GM                          |
|                     |   | CODE          | 21-11                       |
|                     |   | M2            | -                           |
|                     |   | REMARQUES     |                             |

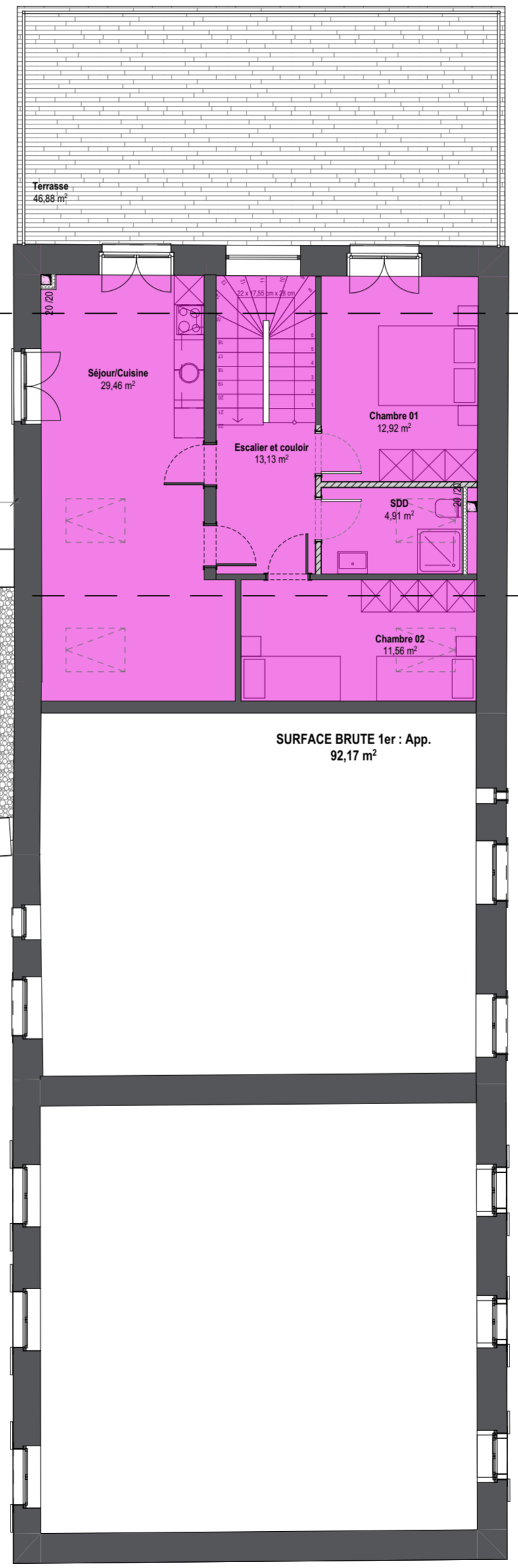

|  |                                       |  |                            |
|--|---------------------------------------|--|----------------------------|
|  | DEMOLITION                            |  | REVETEMENT SOL EXT.: PAVES |
|  | CONSTRUCTION                          |  | ZINC PREPATINE NOIR        |
|  | SALLES DE SOINS                       |  | CREPIS DE FACADE           |
|  | SALLES SPECIALISEES                   |  | MENUISERIES EXTERIEURES    |
|  | ESPACES DE SERVICE ET ADMINISTRATIVES |  | BETON ARME                 |
|  | PRISES DE SANG ET LABORATOIRE         |  | BETON DRENANTE             |
|  | SANITAIRES / LOCAUX TECHNIQUES        |  | MACONNERIE                 |
|  | LOGEMENT                              |  | ISOLATION THERMIQUE        |
|  |                                       |  | ISOLATION THERMIQUE        |

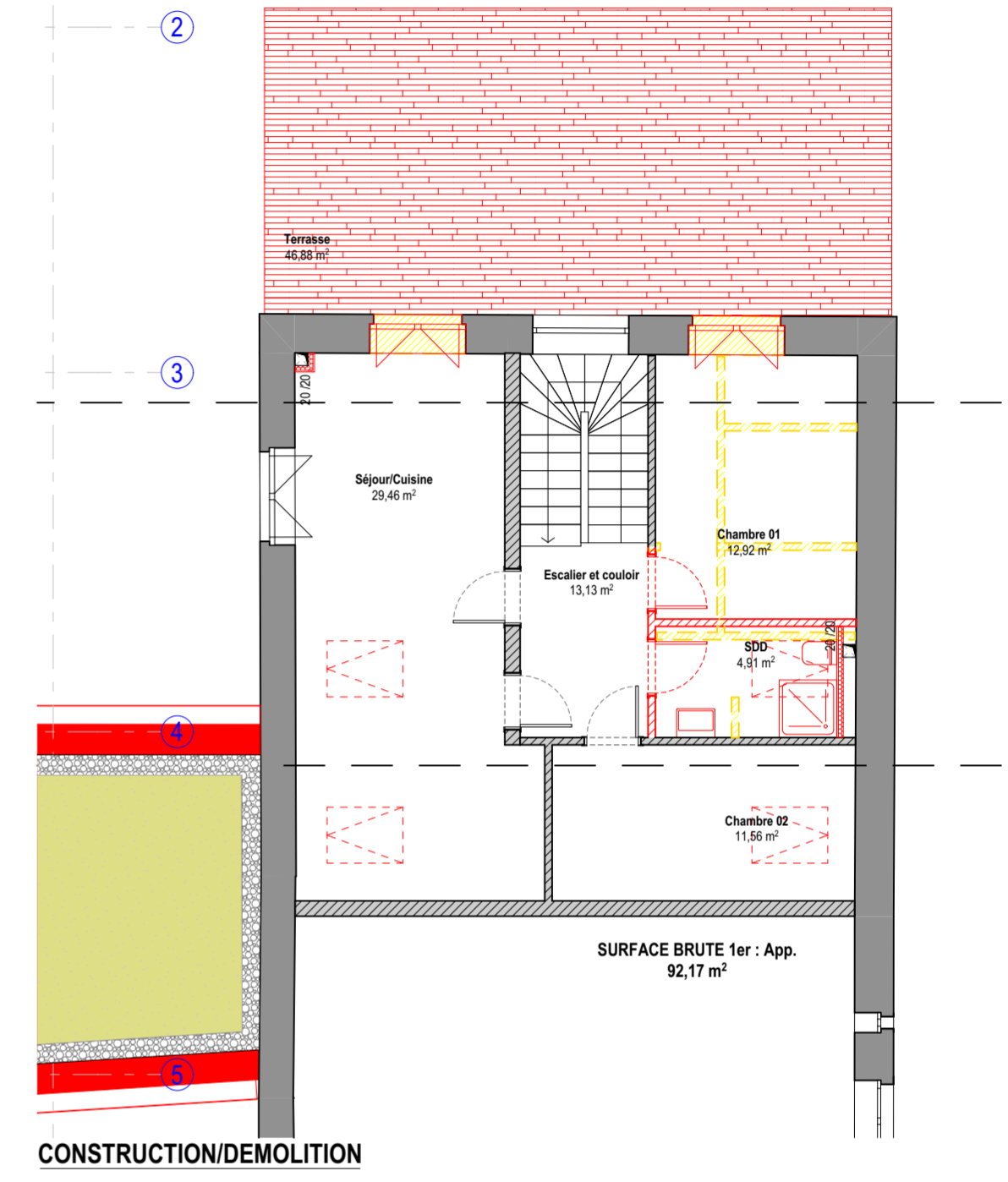

| INDICE  | DATE  | DESSINE | VERIFIE | MODIFICATIONS  |
|---|---|---------|---------|--|
| TOUS LES NIVEAUX ET DIMENSIONS SONT A VERIFIER SUR PLACE  |   |         |         |  |
| <br><b>GUITTOU MULLER</b><br>ARCHITECTURE<br>ET URBANISME |   |         |         | 1, MONTEE DE CLAUSEN<br>L-1343 LUXEMBOURG<br>T: +350 46 05 37-1<br>www.mullerarchitectes.lu<br>gp@mullerarchitectes.lu |
| PROJET  | <b>CENTRE MEDICAL</b><br>50, rue Andethana L-6970<br>Niederanven, Luxembourg                      |         |         | INDICE<br><b>APD-P-ET01</b>  |
| MAITRE DE L'OUVRAGE                                       | <br><b>Administration</b><br><b>Communale Niederanven</b><br>18 rue d'Ernster L-6977<br>Oberanven |         |         | DATE CREATION<br><b>30/11/2022</b>   |
| PLAN  | <b>1ER ETAGE</b>  |         |         | ECHELLE<br><b>1:100</b>  |
| PHASE   | <b>APD</b>  |         |         | DRESSE<br><b>PT</b>  |
|   |   |         |         | VERIFIE<br><b>GM</b>   |
|   |   |         |         | CODE<br><b>21-11</b>   |
|   |   |         |         | M2<br><b>-</b>   |
|   |   |         |         | REMARQUES  |

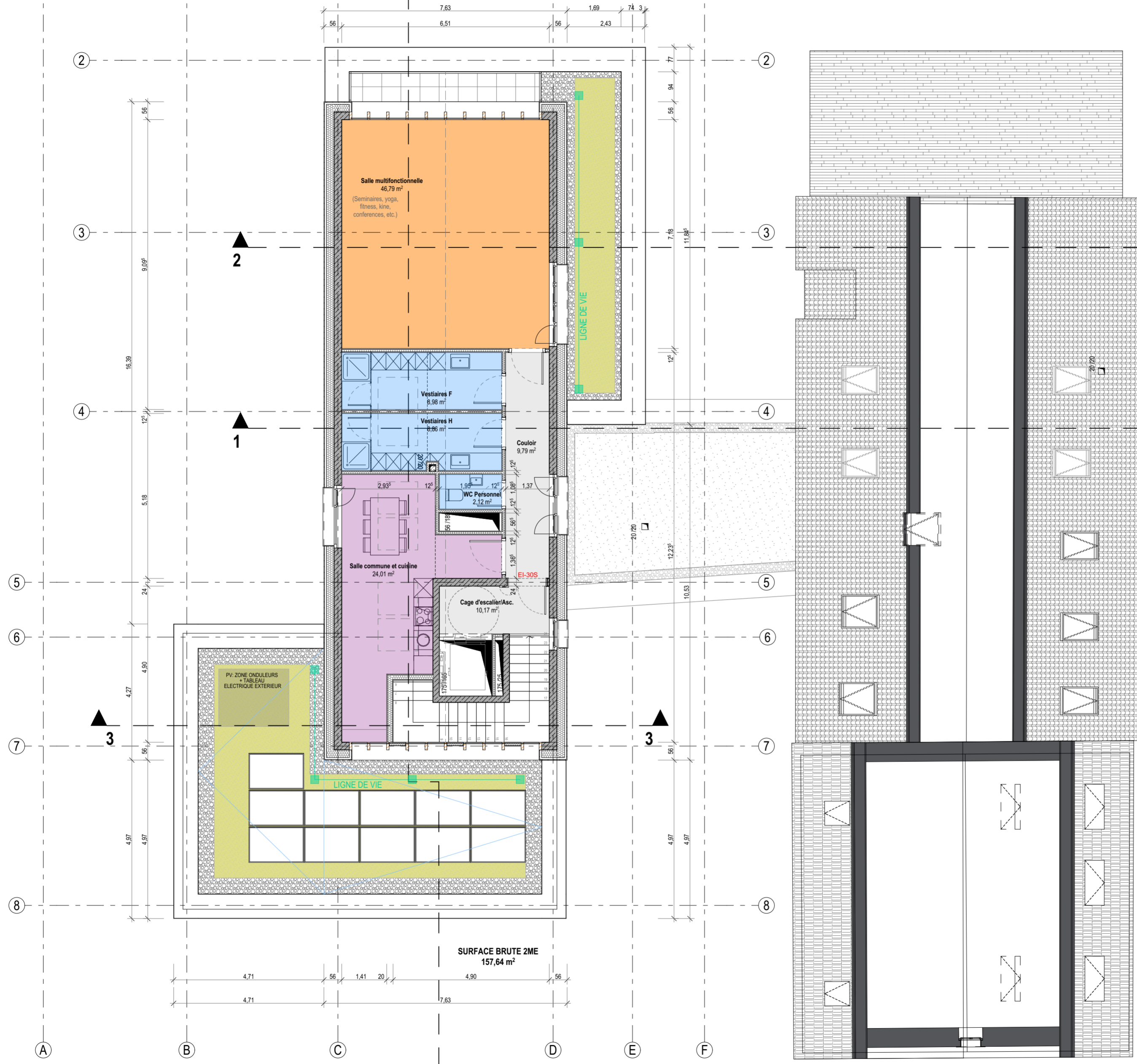
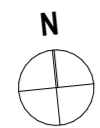



SURFACE BRUTE 2ME  
157,64 m²

|                            |  |
|----------------------------|--|
| RELEVEMENT SOL EXT.: PAVES |  |
| ZINC PREPATINE NOIR        |  |
| CREPIS DE FACADE           |  |
| MENUISERIES EXTERIEURES    |  |
| BETON ARME                 |  |
| BETON DRENANTE             |  |
| MACONNERIE                 |  |
| ISOLATION THERMIQUE        |  |
| ISOLATION THERMIQUE        |  |

|                                       |  |
|---------------------------------------|--|
| SALLES DE SOINS                       |  |
| SALLES SPECIALISEES                   |  |
| ESPACES DE SERVICE ET ADMINISTRATIVES |  |
| PRISES DE SANG ET LABORATOIRE         |  |
| SANITAIRES / LOCAUX TECHNIQUES        |  |
| LOGEMENT                              |  |

| INDICE   | DATE   | DESSINE  | VERIFIE | MODIFICATIONS  |
|--|--|--|---------|--|
| TOUS LES NIVEAUX ET DIMENSIONS SONT A VERIFIER SUR PLACE   |  |  |         |  |
| <br><b>GUITTOU MULLER</b><br>ARCHITECTURE<br>ET URBANISME |  | 1, MONTEE DE CLAUSEN<br>L-1343 LUXEMBOURG<br>T: +350 46 05 37-1<br>www.mullerarchitectes.lu<br>gp@mullerarchitectes.lu |         |  |
| PROJET   | <b>CENTRE MEDICAL</b><br>50, rue Andethana L-6970<br>Niederanven, Luxembourg   |  |         | INDICE<br><b>APD-P-ET02</b>  |
| MAITRE DE L'OUVRAGE  | <br><b>Administration</b><br><b>Communale Niederanven</b><br>18 rue d'Ernster L-6977<br>Oberanven |  |         | DATE CREATION<br><b>30/11/2022</b>   |
| PLAN   | <b>2EME ETAGE</b>  |  |         | ECHELLE<br>DRESSE<br><b>PT</b><br>VERIFIE<br><b>GM</b><br>CODE<br><b>21-11</b><br>M2<br><b>-</b> |
| PHASE  | <b>APD</b>   |  |         | REMARQUES  |

|  |                                       |
|--|---------------------------------------|
|  | REVETEMENT SOL EXT.: PAVES            |
|  | ZINC PREPATINE NOIR                   |
|  | CREPIS DE FACADE                      |
|  | MENUISERIES EXTERIEURES               |
|  | BETON ARME                            |
|  | BETON DRENANTE                        |
|  | MACONNERIE                            |
|  | ISOLATION THERMIQUE                   |
|  | SALLES DE SOINS                       |
|  | SALLES SPECIALISEES                   |
|  | ESPACES DE SERVICE ET ADMINISTRATIVES |
|  | PRISES DE SANG ET LABORATOIRE         |
|  | SANITAIRES / LOCAUX TECHNIQUES        |
|  | LOGEMENT                              |

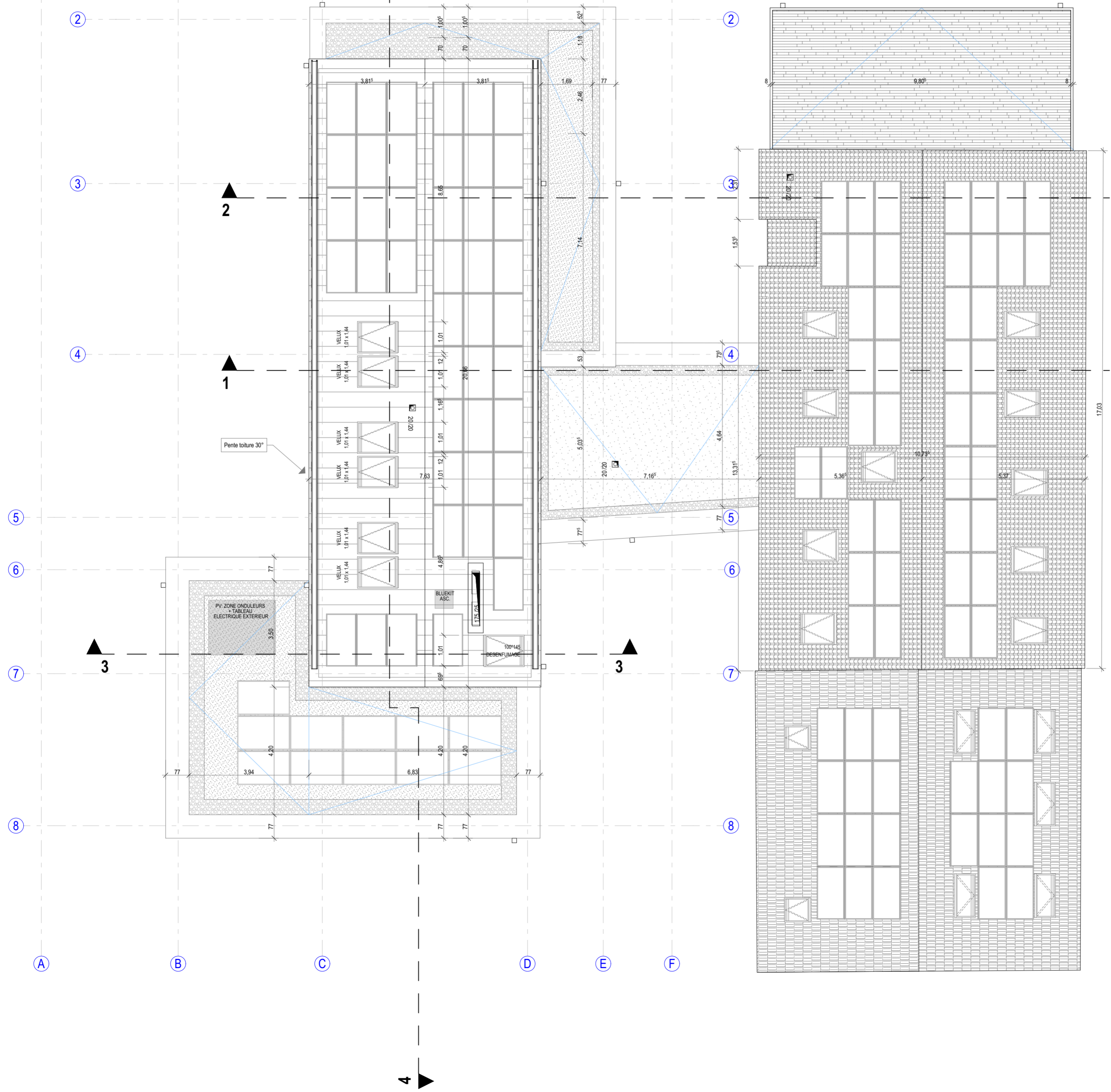

| INDICE  | DATE  | DESSINE  | VERIFIE | MODIFICATIONS                      |
|---|---|--|---------|------------------------------------|
| TOUS LES NIVEAUX ET DIMENSIONS SONT A VERIFIER SUR PLACE  |   |  |         |                                    |
| <br><b>GUITTOU MULLER</b><br>ARCHITECTURE<br>ET URBANISME |   | 1, MONTEE DE CLAUSEN<br>L-1343 LUXEMBOURG<br>T: +350 46 05 37-1<br>www.mullerarchitectes.lu<br>gp@mullerarchitectes.lu |         |                                    |
| PROJET  | <b>CENTRE MEDICAL</b><br>50, rue Andethana L-6970<br>Niederanven, Luxembourg                      |  |         | INDICE<br><b>APD-P-TO</b>          |
| MAITRE DE L'OUVRAGE                                       | <br><b>Administration</b><br><b>Communale Niederanven</b><br>18 rue d'Ernster L-6977<br>Oberanven |  |         | DATE<br>CREATION <b>30/11/2022</b> |
| PLAN  | <b>TOITURE</b>  |  |         | ECHELLE <b>1:100</b>               |
| PHASE   | <b>APD</b>  |  |         | DRESSE <b>PT</b>                   |
|   |   |  |         | VERIFIE <b>GM</b>                  |
|   |   |  |         | CODE <b>21-11</b>                  |
|   |   |  |         | M2 <b>-</b>                        |
|   |   |  |         | REMARQUES                          |

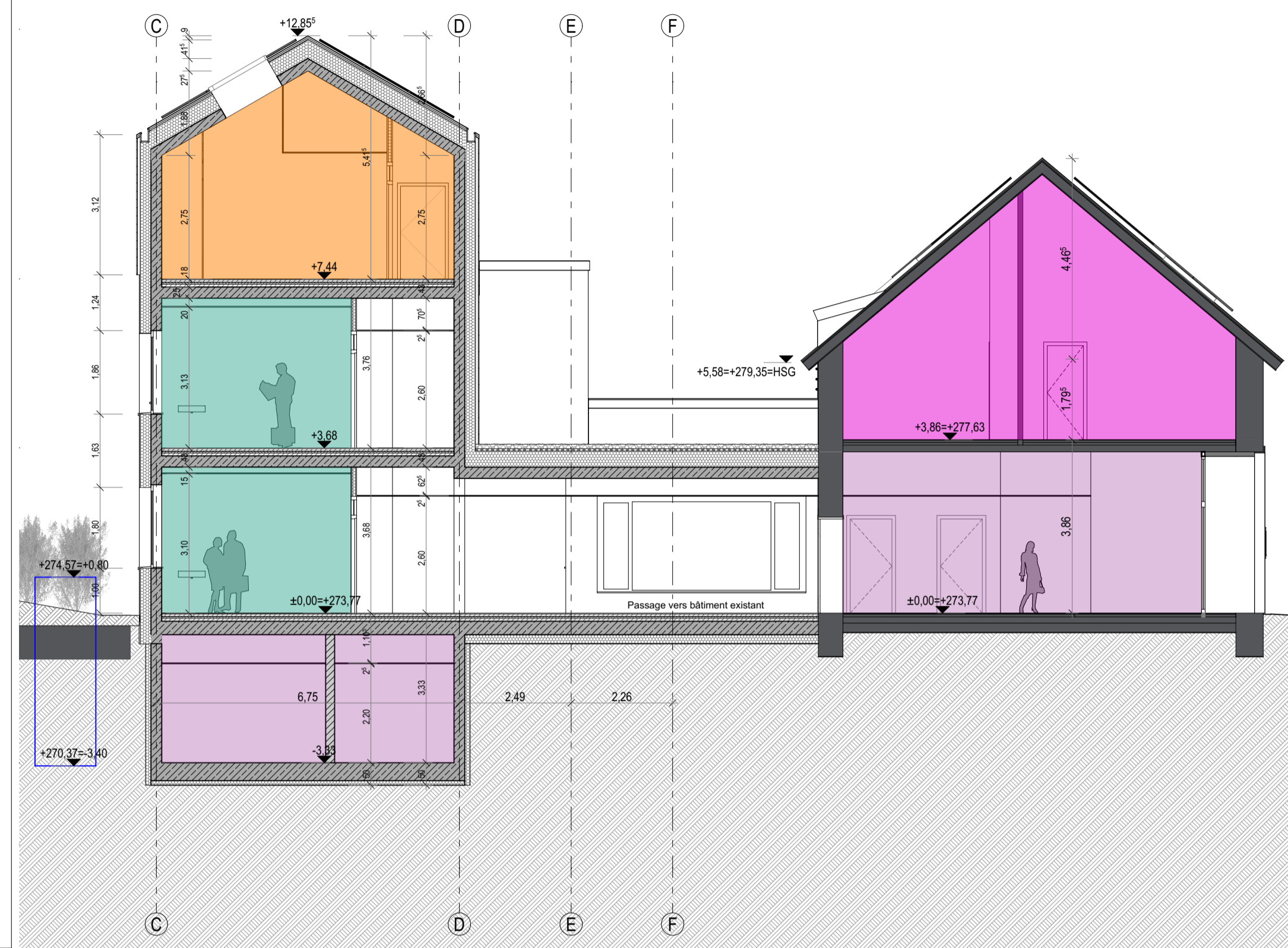

COUPE 1

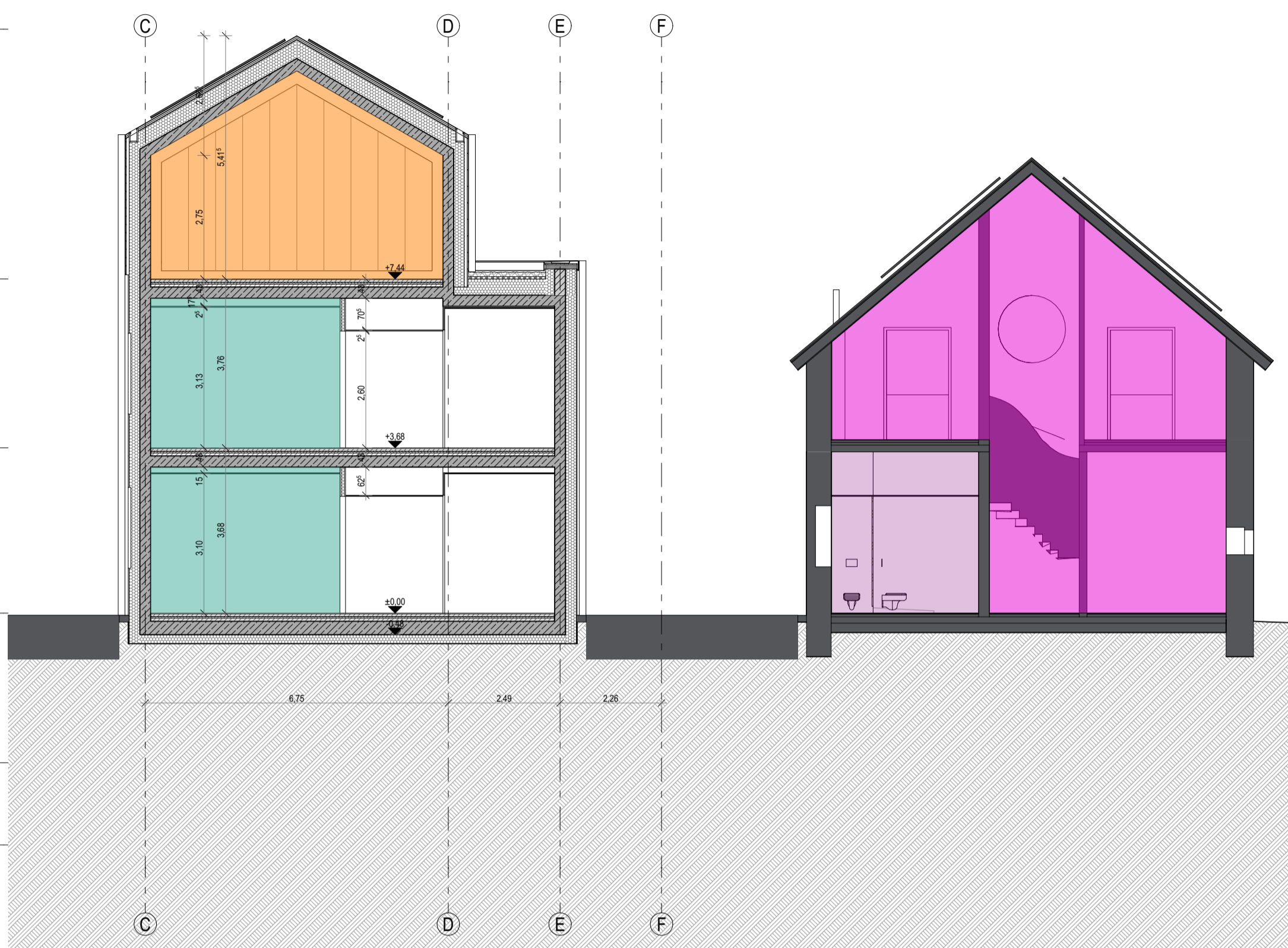

COUPE 2

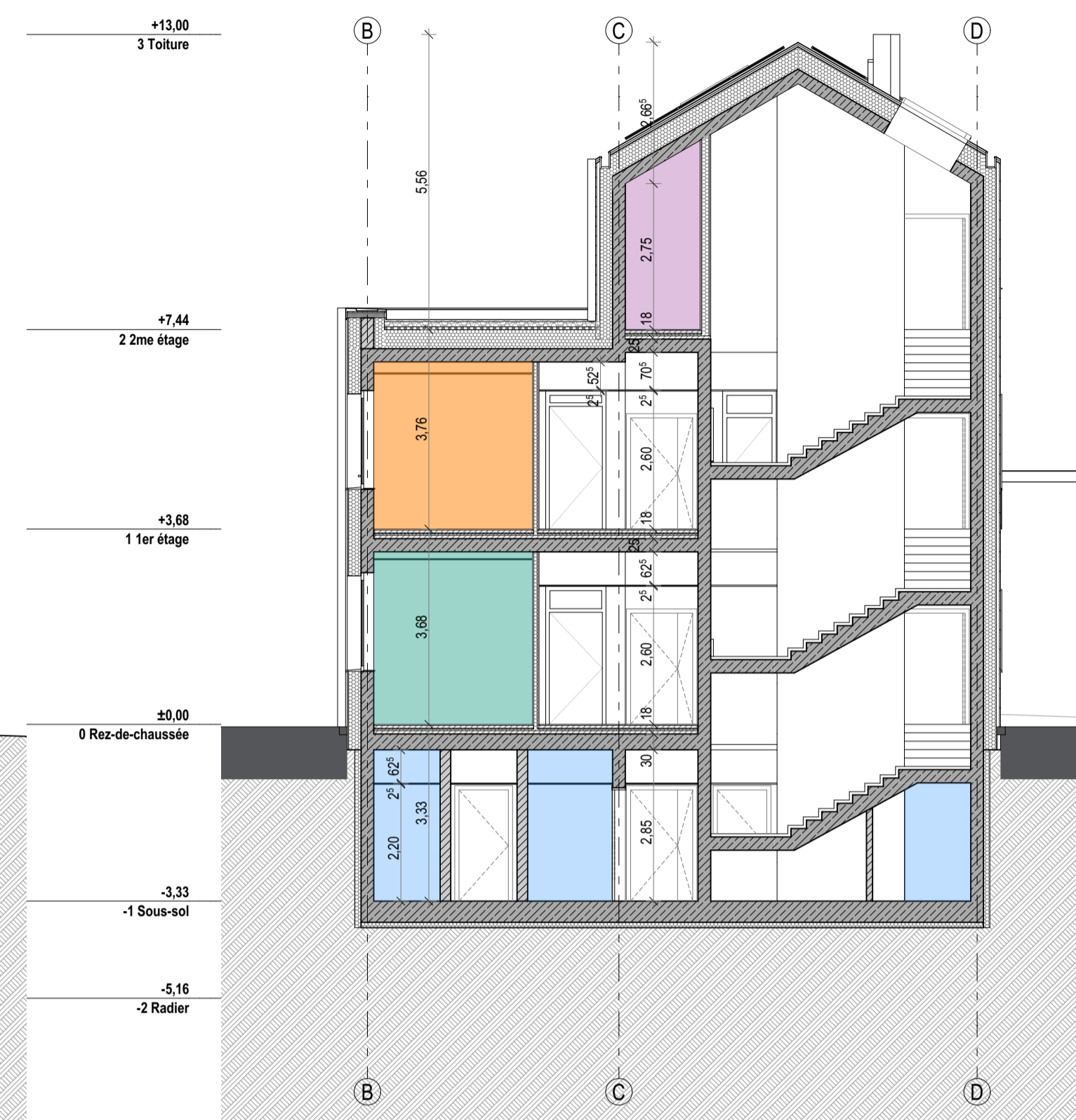

COUPE 3

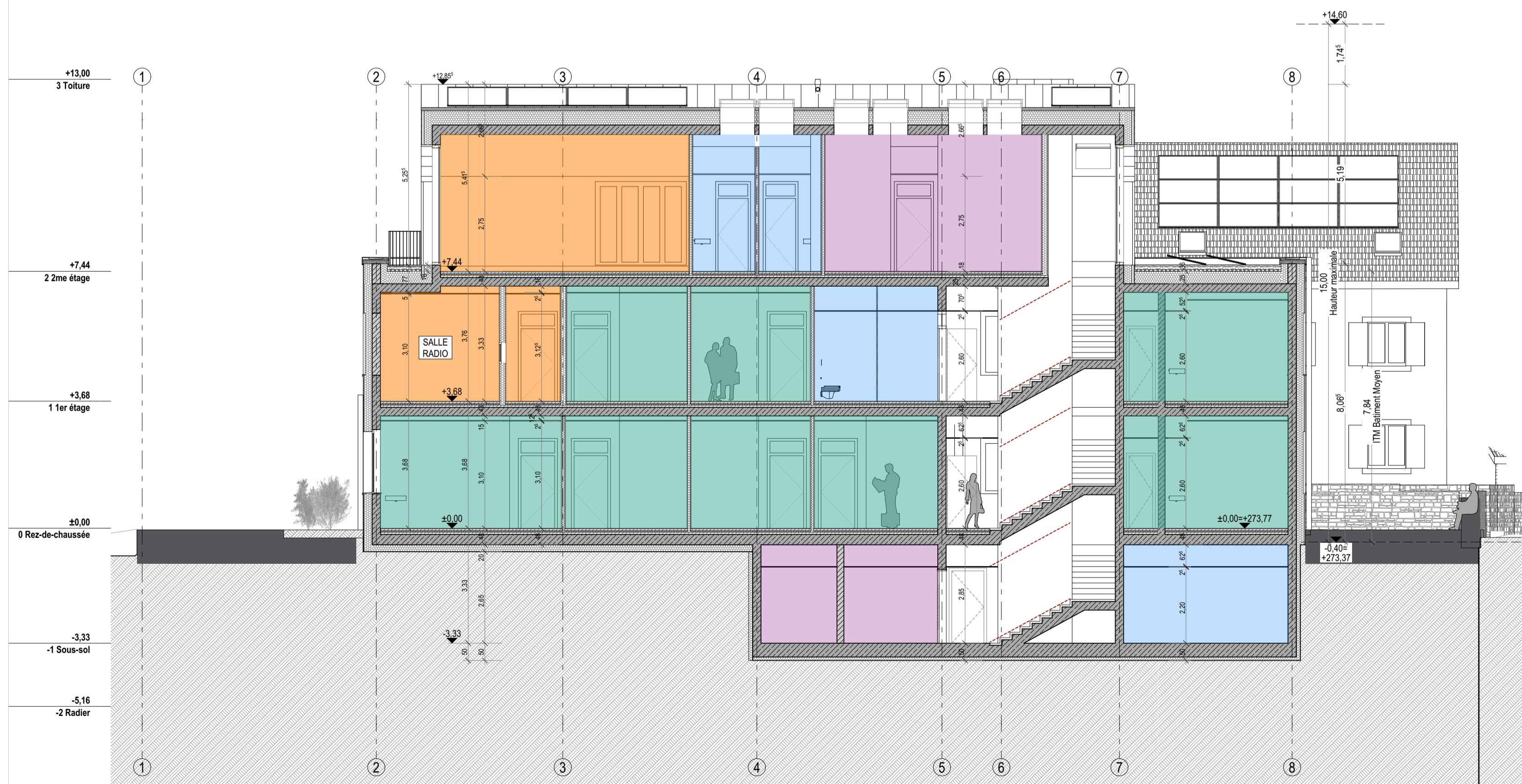

COUPE 4

|  |                                       |  |                             |
|--|---------------------------------------|--|-----------------------------|
|  | SALLES DE SOINS                       |  | REVETEMENT SOL EXT. - PAVES |
|  | SALLES SPECIALISEES                   |  | ZINC PREPATINE NOIR         |
|  | ESPACES DE SERVICE ET ADMINISTRATIVES |  | CREERS DE FACADE            |
|  | PRISES DE SANG ET LABORATOIRE         |  | MENUISERIES EXTERIEURES     |
|  | SANITAIRES / LOCAUX TECHNIQUES        |  | BETON ARME                  |
|  | LOGEMENT                              |  | BETON DRENANTE              |
|  |                                       |  | MACONNERIE                  |
|  |                                       |  | ISOLATION THERMIQUE         |
|  |                                       |  | ISOLATION THERMIQUE         |

| INDICE  | DATE  | DESINE | VERIFIE | MODIFICATIONS  |
|---|---|--------|---------|--|
| TOUS LES NIVEAUX ET DIMENSIONS SONT A VERIFIER SUR PLACE  |   |        |         |  |
| <br><b>GUITTOU MULLER</b><br>ARCHITECTURE<br>ET URBANISME |   |        |         | 1, MONTEE DE CLAUSEN<br>L-1343 LUXEMBOURG<br>T: +350 46 05 37-1<br>www.mullerarchitectes.lu<br>gp@mullerarchitectes.lu |
| PROJET  | <b>CENTRE MEDICAL</b><br>50, rue Andethana L-6970<br>Niederanven, Luxembourg                  |        |         | PLAN N°<br><b>APD-C-1,2,3,4</b>  |
| MATRE DE L'OUVRAGE  | <b>Administration</b><br><b>Communale Niederanven</b><br>18 rue d'Ernster L-6977<br>Oberanven |        |         | DATE CREATION<br>30/11/2022  |
| PLAN  | <b>COUPES 1,2,3 et 4</b>  |        |         | ECHELLE<br>DRESSE <b>PT</b><br>VERIFIE <b>GM</b><br>CODE <b>21-11</b><br>M2 -  |
| PHASE   | <b>APD</b>  |        |         |  |
| REMARQUES   |   |        |         |  |





Façade Est



Façade Est Int.

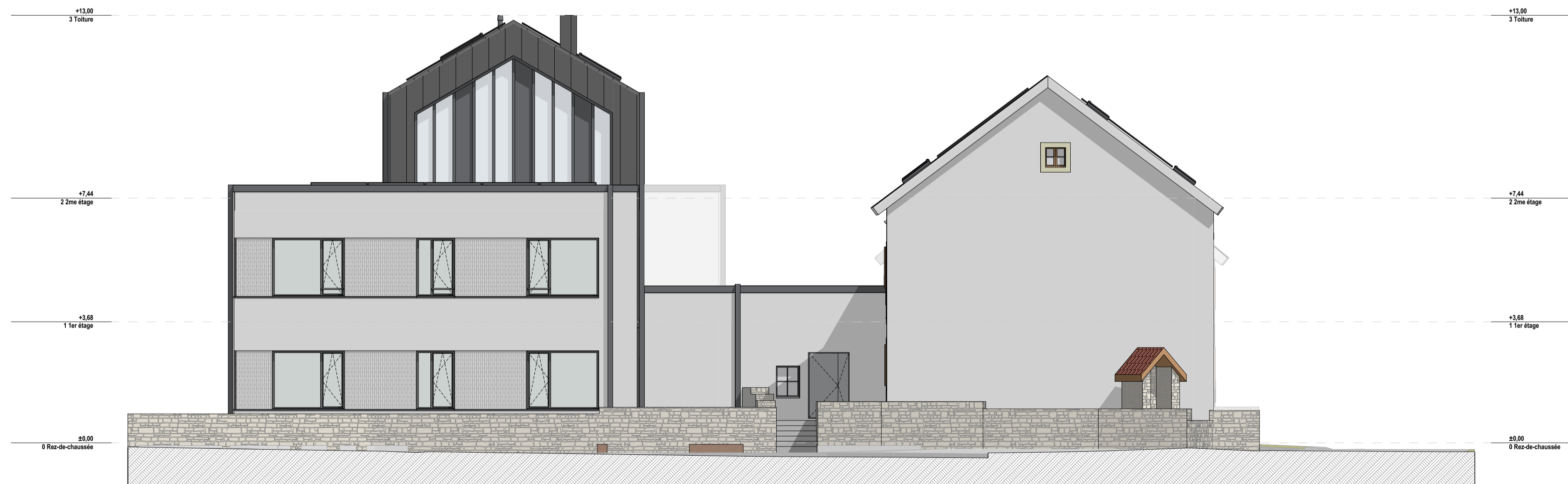

Façade Sud - Rue Andethana

|                             |
|-----------------------------|
| REYETEMENT SOL EXT. - PAVES |
| ZINC PREPATINE NOIR         |
| CREPIS DE FACADE            |
| MENUISERIES EXTERIEURES     |
| BETON ARME                  |
| BETON DRENANTE              |
| MACONNERIE                  |
| ISOLATION THERMIQUE         |
| ISOLATION THERMIQUE         |

|                                       |
|---------------------------------------|
| SALLES DE SOINS                       |
| SALLES SPECIALISEES                   |
| ESPACES DE SERVICE ET ADMINISTRATIVES |
| PRISES DE SANG ET LABORATOIRE         |
| SANITAIRES / LOCAUX TECHNIQUES        |
| LOGEMENT                              |

| INDICE | DATE | DESSINE | VERIFIE | MODIFICATIONS |
|--------|------|---------|---------|---------------|
|        |      |         |         |               |

TOUS LES NIVEAUX ET DIMENSIONS SONT A VERIFIER SUR PLACE

**GN**  
**GUITTOU MULLER**  
 ARCHITECTURE  
 ET URBANISME

1, MONTEE DE CLAUSEN  
 L-1343 LUXEMBOURG  
 T: +350 46 05 37-1  
 www.mullerarchitectes.lu  
 gp@mullerarchitectes.lu

|  |        |                  |
|--|--------|------------------|
| PROJET   | INDICE | PLAN N°          |
| <b>CENTRE MEDICAL</b><br>50, rue Andethana L-6970<br>Niederanven, Luxembourg |        | <b>APD-F,S,E</b> |

|  |         |
|--|---------|
| MAITRE DE L'OUVRAGE  | ECHELLE |
| <b>Administration</b><br>Communale Niederanven<br>18 rue d'Ernster L-6977<br>Oberanven |         |

|         |    |
|---------|----|
| DRESSE  | PT |
| VERIFIE | GM |

|                           |              |
|---------------------------|--------------|
| PLAN                      | CODE         |
| <b>FACADES SUD ET EST</b> | <b>21-11</b> |

|            |           |
|------------|-----------|
| PHASE      | REMARQUES |
| <b>APD</b> |           |



Façade Ouest

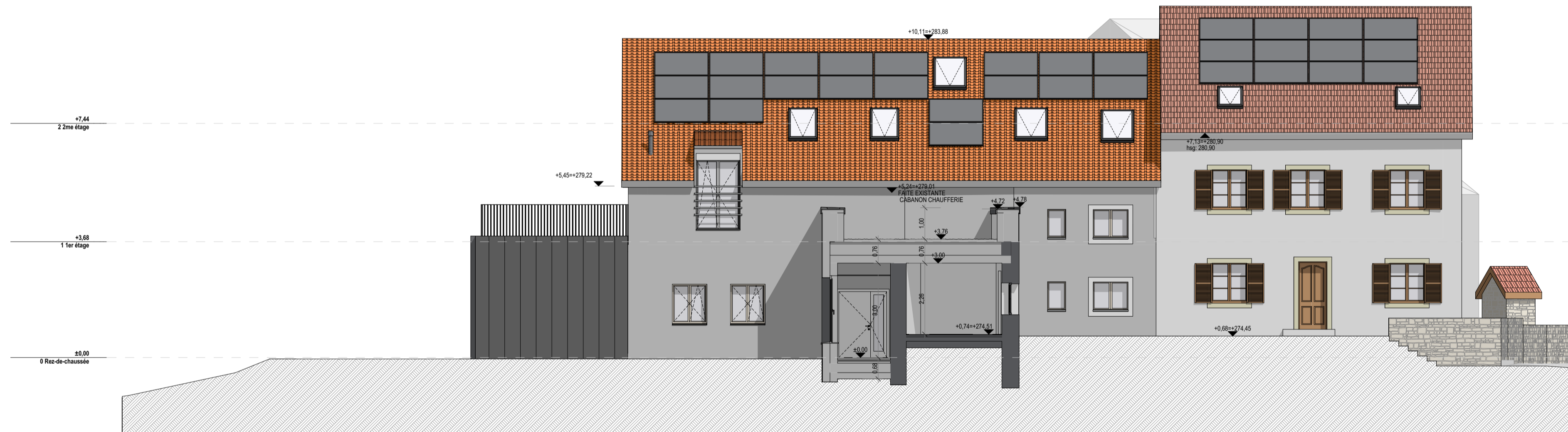

Façade Ouest Int.



Façade Nord

|  |                                       |  |                           |
|--|---------------------------------------|--|---------------------------|
|  | SALLER DE SOINS                       |  | REVETEMENT SOL EXT. PAVES |
|  | SALLER SPECIALISEES                   |  | ZINC PREPATINE NOIR       |
|  | ESPACES DE SERVICE ET ADMINISTRATIVES |  | CREPIS DE FACADE          |
|  | PRISES DE SANG ET LABORATOIRE         |  | MENUISERIES EXTERIEURES   |
|  | SANITAIRES / LOCAUX TECHNIQUES        |  | BETON ARME                |
|  | LOGEMENT                              |  | BETON DRENANTE            |
|  |                                       |  | MACONNERIE                |
|  |                                       |  | ISOLATION THERMIQUE       |
|  |                                       |  | ISOLATION THERMIQUE       |

| INDICE   | DATE   | DESINE | VERIFIE | MODIFICATIONS  |
|--|--|--------|---------|--|
| TOUS LES NIVEAUX ET DIMENSIONS SONT A VERIFIER SUR PLACE |  |        |         |  |
|  |  |        |         | 1, MONTEE DE CLAUSEN<br>L-1343 LUXEMBOURG<br>T: +350 46 05 37-1<br>www.mullerarchitectes.lu<br>gp@mullerarchitectes.lu |
| PROJET   | <b>CENTRE MEDICAL</b><br>50, rue Andethana L-6970<br>Niederanven, Luxembourg                       |        |         | PLAN N°<br><b>APD-F-N,O</b>  |
| MATRE DE L'OUVRAGE                                       | <b>Administration<br/>           Communale Niederanven</b><br>18 rue d'Ernster L-6977<br>Oberanven |        |         | DATE<br>CREATION<br><b>30/11/2022</b>  |
| PLAN   | <b>FACADES NORD ET OUEST</b>   |        |         | ECHELLE<br>DRESSE<br><b>PT</b><br>VERIFIE<br><b>GM</b><br>CODE<br><b>21-11</b><br>M2<br><b>-</b>                       |
| PHASE  | <b>APD</b>   |        |         |  |