NEIES *to come.*

DEN EVENTKALENNER VUN DER GEMENG NIDDERAANWEN

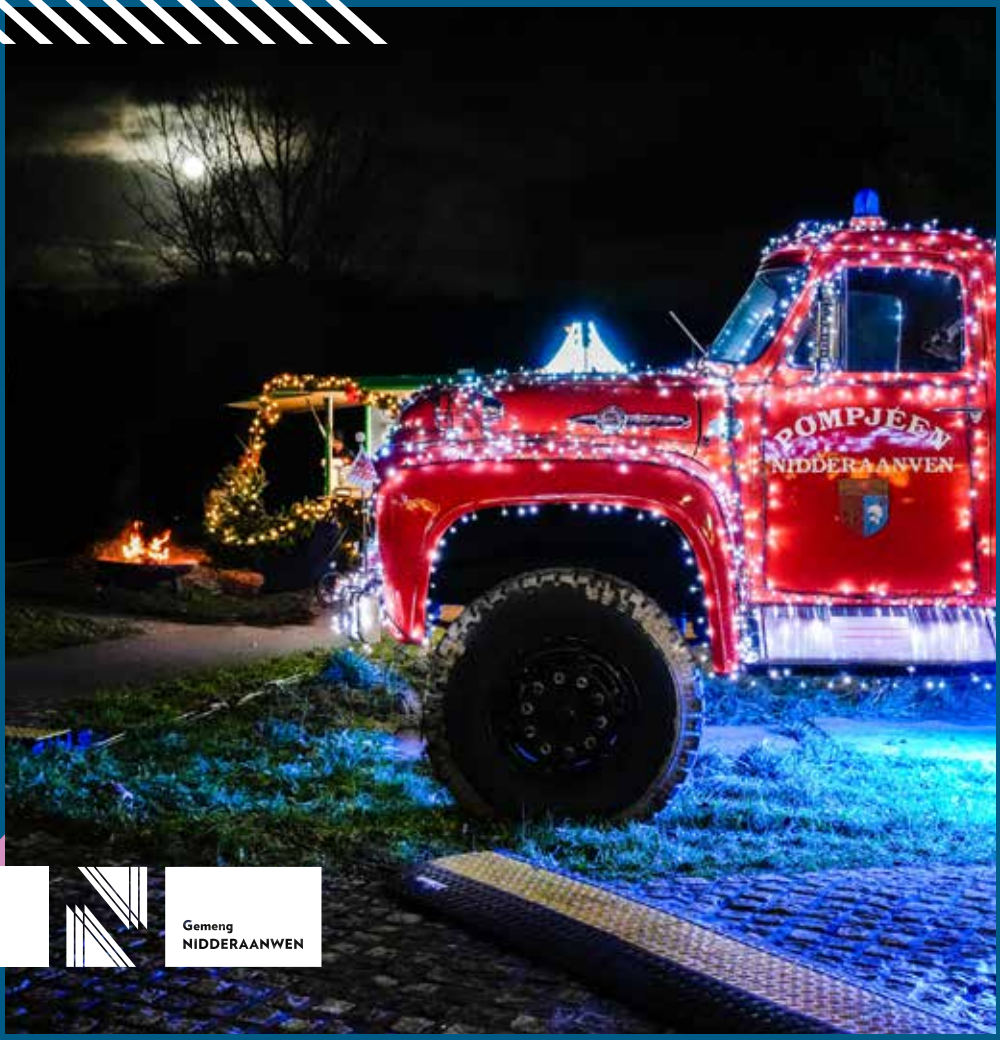

Gemeng
NIDDERAANWEN

N°5 11/26 – 02/27

NOVEMBER

DO 26.11

Sproochecafé – Kommissioun fir interkulturellt Zesummeliewen

19.00 - 21.00

Centre polyvalent „A Schommesch“, Ueweraanwen

FR 27.11

Game Ovaires : un spectacle drôle et rythmé sur la ménopause (de & avec : Elisabeth Chuffart & Sylvie Ory) – en Français – Kulturhaus Niederanven, Legato People

19.30

Kulturhaus Niederanven

SA 28.11

Adventsmaart – Scouten Nidderaanwen

ab 11.00

Scoutshome Beim Bëschhaus (33, Breedewues Sennengerbierg)

Adventsbazar – Residenz Gréngewald

11.00 - 18.00

Residenz Gréngewald

SO 29.11

IVV Wanderung – Gemeng Nidderaanwen & Movin‘ asbl

08.00 - 13.00
Zilschluss 16.00

Centre polyvalent „A Schommesch“, Ueweraanwen

SO 29.11 - SO 20.12

Nidderaanwener Adventsfënsteren – SICN

18.00 - 19.00

Iwwerall an der Gemeng

DEZEMBER

FR 04.12 - SO 06.12

Chrëschtmaart – Gemeng Nidderaanwen

Fr 17.00-22.00
Sa 12.00-22.00
So 12.00-20.00

Centre polyvalent „A Schommesch“, Ueweraanwen

SA 05.12

Atelier de lecture multilingue en Italien - Graines de Culture asbl

15.30 - 16.15 (ab 3 Joer)
16.30 - 17.15 (vu 6 Méint bis 3 Joer)

Centre de formation „Am Bongert“

Fir méi Infoe scannt dëse QR-Code →
For more information scan this QR-Code →

MÉ 07.12

Maart – Gemeng Nidderaanwen

15.00 - 19.00

Um Parking tëscht der Raiffeisen Bank an dem Jugendhaus

DO 10.12

À propos Liewen – Museksthéâter mat Objeten (3-5 Joer; multilingual) – Kulturhaus Niederanven & Kopla bunz asbl

15.00

Kulturhaus Niederanven

SA 12.12

Atelier de lecture multilingue en Anglais - Graines de Culture asbl

17.15 - 18.00 (ab 3 Joer)

Centre de formation „Am Bongert“

SA 12.12 & SO 13.12

‘t ass net ze gleewen - Cabaret vum a mam Roll Gelhausen – Kulturhaus Niederanven & Roll Gelhausen

Sa 19.30
So 17.00

Kulturhaus Niederanven

SO 20.12

Concert de Noël – Concert pour toute la famille avec Françoise Tonteling – Kulturhaus Niederanven & Françoise Tonteling

10.30

Kulturhaus Niederanven

Chrëschtconcert: Eng Zäitrees duerch Chrëschtmusek – Chorale Ste Cécile Hueschtert

16.00

Kierch Hueschtert

SA 26.12

Concert de Bienfaisance – Fanfare „La Réunion“ Hueschtert

17.00

Kierch Hueschtert

JANUAR

SA 09.01

Generalversammlung – Fanfare „La Réunion“ Hueschtert

19.30

Salle associative Hueschtert

SO 10.01

Les petits touts – Zirkus mat Naturmaterialien (ab 4 Joer, ouni Sprooch) – Kulturhaus Niederanven & Compagnie Blabla Productions

10.30 & 15.00

Kulturhaus Niederanven

Trëppeltour (5-6 km) an d'neit Joer mat uschléissendem Glühwäin an Ierzebulli – Organisatiounscomité vum 80. Gebuertsdag vum FC US Hueschtert & SICN

14.30

Fussballsterrain vum FC US Hueschtert

SA 16.01

Vernissage : Traces d'outils – Alexander Pitzius & Kulturhaus Niederanven

18.30
Ausstellung vum 18.01. bis den 21.02.2026

Kulturhaus Niederanven

SO 17.01

Books & more : La poésie au féminin – KulturTeam Niederanven

16.00 - 18.00

Kulturhaus Niederanven

SA 23.01

Kannertheater: De klengen Dag - Kannertheatergrupp Dausendbengchen & ONG Hand an Hand

14.00 & 16.00

Centre polyvalent „A Schommesch", Ueweraanwen

Alles a Fränjelen – Cabaret vum a mam „Kabaret Sténkdéier" – Kulturhaus Niederanven & Kabaret Sténkdéier

20.00

Kulturhaus Niederanven

DO 28.01

Sproochecafé – Kommissioun fir interkulturellt Zesummeliewen

19.00 - 21.00

Centre polyvalent „A Schommesch", Ueweraanwen

Fir méi Infoe scannt dëse QR-Code →
For more information scan this QR-Code →

FR 29.01

Oublie-moi (théâtre d'après „In other words" de Matthew Seager) – Kulturhaus Niederanven & Théâtre du Centaure

19.30

Kulturhaus Niederanven

FEBRUAR

MÉ 01.02

Maart - Gemeng Nidderaanwen

15.00 - 19.00

Um Parking tescht der Raiffeisen Bank an dem Jugendhaus

FR 05.02

Slam Soirée DeLux moderéiert vum Andy Strauß – Kulturhaus Niederanven

19.30

Kulturhaus Niederanven

SA 20.02

Charity Dinner – Together for Charity

18.30

Centre polyvalent „A Schommesch", Ueweraanwen

SO 21.02

Coppélia – eng ongewéinlech Popp (Museksthéater, 3-8 Joer, Lëtzebuergesch) – Kulturhaus Niederanven & Kammerata Luxembourg

10.30

Kulturhaus Niederanven

DO 25.02

Sproochecafé – Kommissioun fir interkulturellt Zesummeliewen

19.00 - 21.00

Centre polyvalent „A Schommesch", Ueweraanwen

SO 28.02

Splash ! (Musiktheaterperformance, 8-14 Jahre, Deutsch) – Kulturhaus Niederanven & Theater Marabu

10.30

Kulturhaus Niederanven

Cours de langue et culture italiennes

ORGANISÉS PAR

GRAINES DE CULTURE
PRÉSERVONS NOTRE HÉRITAGE CULTUREL

AVEC LE SOUTIEN DE

LE GOUVERNEMENT DU GRAND-DUCHÉ DE LUXEMBOURG
Ministère de l'Éducation nationale, de l'Enfance et de la Jeunesse
Service de l'intégration et de l'accueil scolaires

Gemeng NIDDERAANVEN

Kulturhaus Niederanven



COURS D'ESSAI GRATUIT • INSCRIPTIONS POSSIBLES TOUTE L'ANNÉE

NIEDERANVEN
Centre de Formation Am Bongert
128, Rte de Treves 6960 Senningen

SAMEDI
9:30-10:30
· DÉBUTANTS A0/A1 (4-9 ans)
· DÉBUTANTS A1/A2 (7-12 ans)
10:30-11:30
· MATERNELLE (3-6 ans)
· PRIMAIRE (6-9 ans)
11:30-12:30
· MATERNELLE (3-6 ans)
· COLLÈGE (10-14 ans)

POUR VOUS INSCRIRE, CLIQUEZ SUR LE QR CODE

grainesdeculturelux@gmail.com | https://grainesdeculturelux.wixsite.com/home

Pages Jeunesse

Agenda 2027
Calendrier 2026

Proje'en 2027 Projets 2027



An eise Jugendversammlungen kanns du iwwert Aktivitéiten a Projet'e matentscheeden!

Formatiounen an Kolonien
Formations et colonies

MORE DATES COMING SOON
NEI DATUMER DEMNÄCHST

MORE DATES COMING SOON
NEI DATUMER DEMNÄCHST

MORE DATES COMING SOON
NEI DATUMER DEMNÄCHST

Aktivitéiten vum Jugendhaus:

- 26.11. Jugendhaus-Adventskalenner gestalten
- 28.11. Visite vun engem Chrëschtmaart
- 3.12. Mir bake Boxemännecher
- 4.12. Joeresofschlossiessen mat Raclette
- 5.12. Marshmallows um Féier um Chrëschtmaart "A Schommesch"
- 8.12. Test eis nei Spiller a Kadoen!
- 15.12.-17.12. Moodboard/Collage fir 2027
- D'Jugendhaus ass vum 20.12.2026 bis den 4.01.2027 zou.
- 09.01. EJ-CUP 27 (Fussballtournoi an der Hal)
- 22.01. Full-Body-Workout (Girls only!)
- 23.01. Bowling-Turnéier

Eis Internetsäit:

Ab elo kanns du dech online vir eis Aktivitéiten, Formatiounen a Kolonien umelle mat dësem QR Code

Komm ob eisen Discord Server a léier aner Jonker kennen. Eise Gamingprojekt steet an de Startlächer!

Elteregrupp

Vir déi néidegst Infoen an vir dass d'Kanner ouni Social Media och matkréeien, wat mir ubidden.

Bäitrieden per QR-Code

Kontakt
Contact

Lynn Klein, Chargée de direction
Thierry Mathieu, Educateur
Danielle Theis, Educatrice
130, route de Trèves, 6960 Nidderaanwen
direction.jnid@elisabeth.lu
https://elisabethjeunesse.lu/maison/niederanven/



Pour vous, mesdames et messieurs, un spectacle rythmé et inspirant qui aborde avec humour et légèreté la ménopause!

GAME OVAIRES

27.11. 19h30

75 min., FR, 20€/12€
Elisabeth Chuffart,
Sylvie Ory & Eric Anselin

au Kulturhaus Niederanven
145, route de Trèves
L-6940 Niederanven
T. (+325) 26 34 73 1
info@khn.lu
www.khn.lu

khn Kulturhaus Niederanven
145, route de Trèves L-6940 Niederanven

Gemeng NIDDERAANWEN

LE GOUVERNEMENT DU GRAND-DUCHÉ DE LUXEMBOURG
Ministère de la Culture

Gemeng
NIDDERAANWEN

04.-06.12.2026

Chrëschtmaart

GEMENG NIDDERAANWEN

"A SCHOMMESCH"



INFOS & PROGRAMM



Musiktheater mit Objekten
Kopla bunz

À propos Liewen

10.12.
15h00

3-5 Jahre, 40 Min.,
Multilingual, 12€/6€
Marie Christiane Nishimwe, Claire Parsons, Hanna Schlubeck & Nikola Jeremić

im Kulturhaus Niederanven
145, route de Trèves
L-6940 Niederanven
T. (+325) 26 34 73 1
info@khn.lu
www.khn.lu

khn Kulturhaus Niederanven
145, route de Trèves L-6940 Niederanven

Niederanven

LE GOUVERNEMENT DU GRAND-DUCHÉ DE LUXEMBOURG
Ministère de la Culture



Cabaret
vum a mam Roll Gelhausen

'T ASS NET ZE GLEEWEN

12.12.
19h30
13.12.
17h00

70-80 Min., LU, 20€/12€
Roll Gelhausen

im Kulturhaus Niederanven
145, route de Trèves
L-6940 Niederanven
T. (+325) 26 34 73 1
info@khn.lu
www.khn.lu

khn Kulturhaus Niederanven
145, route de Trèves L-6940 Niederanven

Gemeng Niddereanven

LE GOUVERNEMENT DU GRAND-DUCHÉ DE LUXEMBOURG
Ministère de la Culture

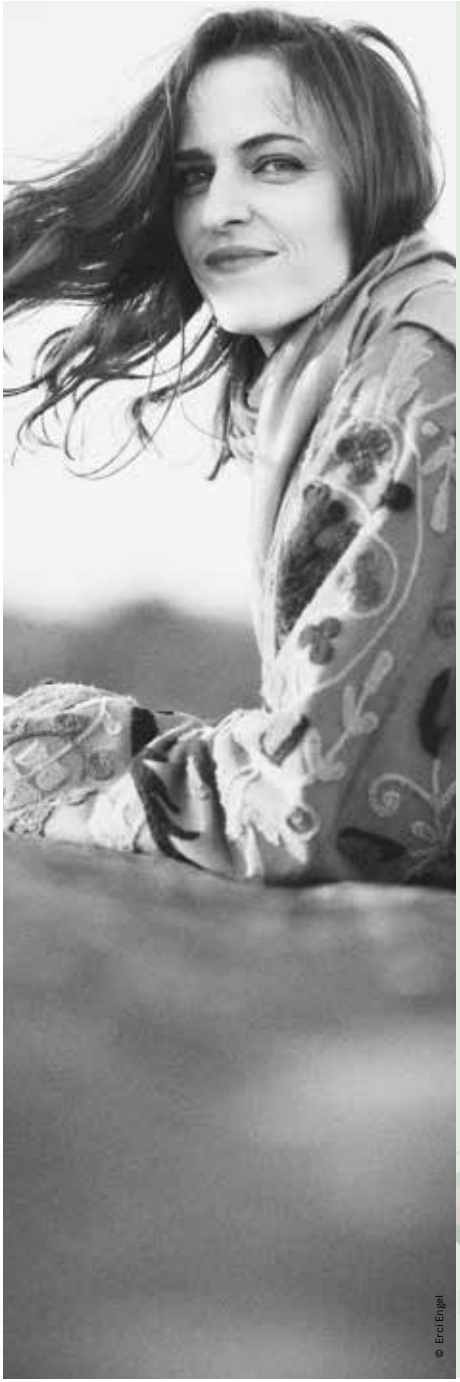

© Erol Engel

Musique

CONCERT DE NOËL

avec Françoise Tonteling

20.12.
10h30

Pour tous âges, 60 min., chansons en différents langues, 12/6€

au Kulturhaus Niederanven
145, route de Trèves
L-6940 Niederanven
T. (+325) 26 34 73 1
info@khn.lu
www.khn.lu

khn Kulturhaus Niederanven
145, route de Trèves L-6940 Niederanven

LE GOUVERNEMENT DU GRAND-DUCHÉ DE LUXEMBOURG
Ministère de la Culture


Chorale Ste Cécile Hueschtert
INVITÉIERT OP
eng Zäitrees duerch
Chrëschtmusek
SPECIAL GUEST
MATT WALTERS
(ALIAS REDUCTIO)
20. DEZEMBER 2026
16:00 AUER
an der
KIERCH ZU HUESCHTERT
RUE PRINCIPALE, L-6988 HOSTERT
(NIEDERANVEN), LUXEMBOURG
UERGEL
Stefan Dorneanu
DIREKTIOUN
Laurent Karels

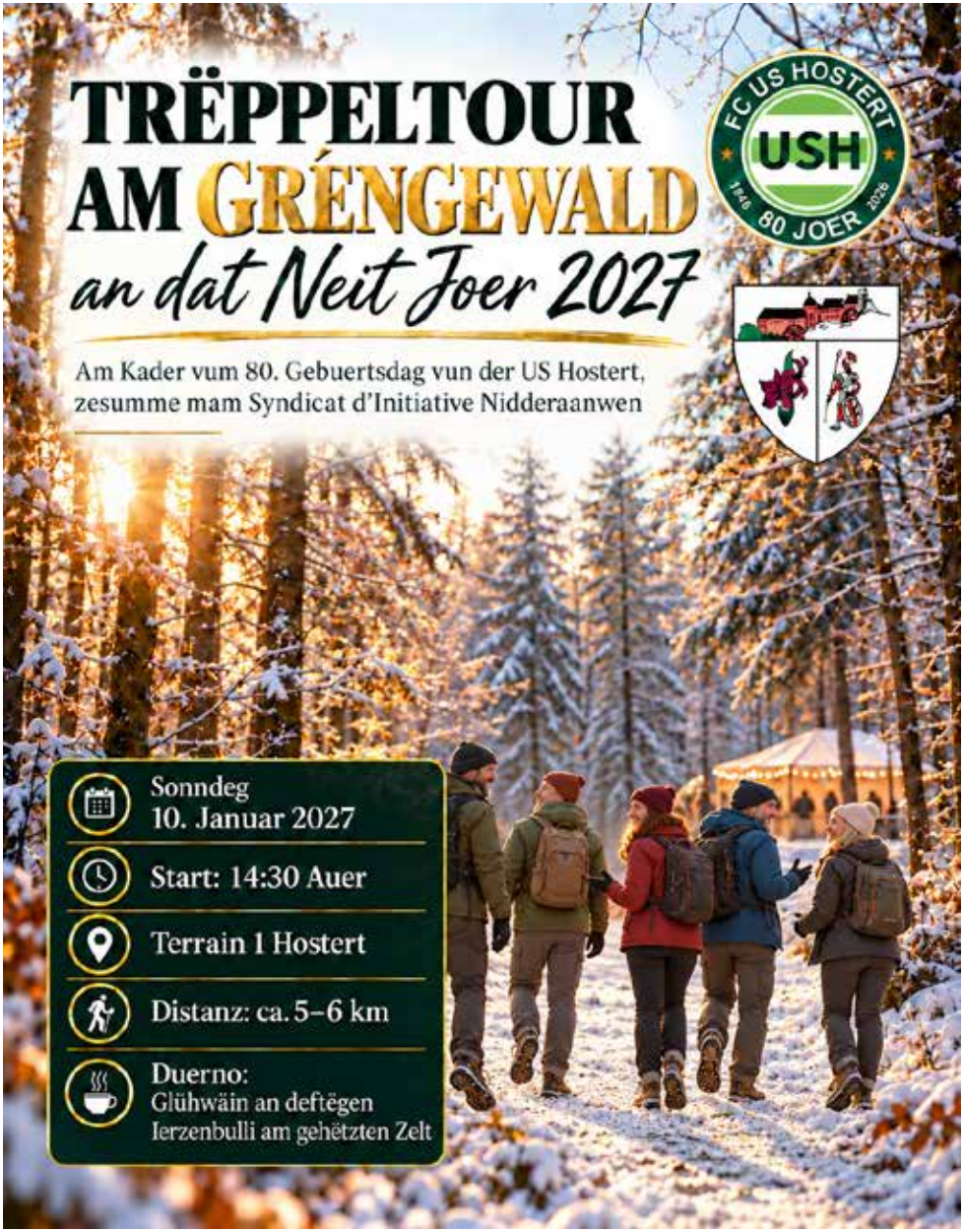
TRËPPELTOUR
AM GRÉNGEWALD
an dat Neit Joer 2027
FC US HOSTERT
USH
1946 80 JOER 2026
Am Kader vum 80. Gebuertsdag vun der US Hostert,
zesumme mam Syndicat d'Initiative Nidderaanwen
Sonndeg
10. Januar 2027
Start: 14:30 Auer
Terrain 1 Hostert
Distanz: ca. 5–6 km
Duerno:
Glühwäin an deftëgen
Ierzenbulli am gehëtzten Zelt



© Sylvie Goussopoulos

Zirkus mit Naturmaterialien
Cie Blabla Productions

LES PETITS TOUTS

10.01.
10h30
15h00

Ab 4 Jahren, 40-45 Min., Ohne Sprache, 12€/6€
Fabien Coulon, Frédéric Ladoué – Marielle Gautheron – Karim Zeriahen – Andréas Westphalen

im Kulturhaus Niederanven
145, route de Trèves
L-6940 Niederanven
T. (+325) 26 34 73 1
info@khn.lu
www.khn.lu

khn Kulturhaus Niederanven
145, route de Trèves L-6940 Niederanven

Gemeng NIEDERANVEN

LE GOUVERNEMENT DU GRAND-DUCHÉ DE LUXEMBOURG
Ministère de la Culture

Gemeng NIDDERAANWEN

Kulturhaus Niederanven

BOOKS & MORE

La poésie au féminin

17.01.2027 16:00 – 18:00
Sonndeg · dimanche


Photo : Caroline Martin

Nicool
Rapperin
Rappeuse


Photo : Giulia Thinnes

Chris Lauer
Liesung
Lecture


Photo : Patrick Galbats

Nathalie Ronvaux
Liesung
Lecture


Photo : Philippe Matsas

Valerija Berdi
Moderatioun
Modération

Duerno · Ensuite

Austausch a Bicherverkaf. Éierewäin offréiert vun der Gemeng.

Échange et vente de livres. Vin d'honneur offert par la commune.

Kulturhaus Niederanven
145, Rte de Trèves L-6940 Niederanven

Fräien Entrée · Entrée libre | Méisproocheg · Multilingue | Org. KulturTeam Niederanven

ALEXANDER PITZIUS

TRACES D'OUTILS

18.01.-21.02.2027
EXPOSITION



© Alexander Pitzius



© Alexander Pitzius

Vernissage
16.01.2027
18h30

Heures d'ouverture
Lundi + vendredi: 8h00-14h00
Mardi, mercredi + jeudi: 8h00-16h00
Samedi: 14h00-17h00

au Kulturhaus Niederanven
145, route de Trèves
L-6940 Niederanven
T. (+325) 26 34 73 1
info@khn.lu
www.khn.lu

khn Kulturhaus Niederanven
145, route de Trèves L-6940 Niederanven

Gemeng NIEDERANVEN

LE GOUVERNEMENT DU GRAND-DUCHÉ DE LUXEMBOURG
Ministère de la Culture



© Claude Sibenaler

Cabaret vum a mam
“Kabaret Sténkdéier”

ALLES A FRÄNJELEN

23.01.
20h00

120 Min. (Paus inkl.), LU,
20€/12€
Conny Braquet, Joëlle Muller,
Irène Zeimes, René Engel,
Luc Schumacher,
Camille Nanquette

am Kulturhaus Niederanven
145, route de Trèves
L-6940 Niederanven
T. (+325) 26 34 73 1
info@khn.lu
www.khn.lu

khn Kulturhaus Niederanven
145, route de Trèves L-6940 Niederanven

Gemeng Nidderaanwen

LE GOUVERNEMENT DU GRAND-DUCHÉ DE LUXEMBOURG
Ministère de la Culture



© Eric Engel

Théâtre d'après « In other words » de Matthew Seager

OUBLIE-MOI

29.01. 19h30

16+, FR, +/- 75 min., 20/12€

au Kulturhaus Niederanven
145, route de Trèves
L-6940 Niederanven
T. (+325) 26 34 73 1
info@khn.lu
www.khn.lu

khn Kulturhaus Niederanven
145, route de Trèves L-6940 Niederanven

Gemeng NIDDERAANWEN

LE GOUVERNEMENT DU GRAND-DUCHÉ DE LUXEMBOURG
Ministère de la Culture



© Sebastian Schuster

Abendunterhaltungsshow
Andy Strauß

SLAM SOIRÉE DELUX

5.02.
19h30

14+, 120 min., DE, 15/10€
Mit: „Magic Gunnar", „Stand-Up-Hinni", „Andreá Rieu", „Poetic Wonder" & „Was-zum-Kuckuck-Conferencier"

im Kulturhaus Niederanven
145, route de Trèves
L-6940 Niederanven
T. (+325) 26 34 73 1
info@khn.lu
www.khn.lu

khn Kulturhaus Niederanven
145, route de Trèves L-6940 Niederanven

Gemeng NIDDERAANWEN

LE GOUVERNEMENT DU GRAND-DUCHÉ DE LUXEMBOURG
Ministère de la Culture


Caroline Martin

Musiktheater
Kammerata Luxembourg

Coppélia

Eng ongewéinlech Popp

21.02. 10h30

3-8 Jahre, +/- 45 Min., LU, 12€/6€

Mit: Cathy Heidt, Ruben Dorneanu, Susanne Martens, Mario Vanderlinden, Dominique Steiner, Maïté Margue, Sissy Mondloch

im Kulturhaus Niederanven
145, route de Trèves
L-6940 Niederanven
T. (+325) 26 34 73 1
info@khn.lu
www.khn.lu

khn Kulturhaus Niederanven
145, route de Trèves L-6940 Niederanven

Gemeng NIDDERANNEN

LE GOUVERNEMENT DU GRAND-DUCHÉ DE LUXEMBOURG
Ministère de la Culture



© Ursula Kaufmann

Musiktheaterperformance
Theater Marabu

SPLASH!

28.02.
10h30

8-14 Jahre, 60 Min.,
DE, 12€/6€

Mit: Silas Eifler, Tobias Gubesch, Alina Loewenich, Leonhard Spies, Tina Jücker

im Kulturhaus Niederanven
145, route de Trèves
L-6940 Niederanven
T. (+325) 26 34 73 1
info@khn.lu
www.khn.lu

khn Kulturhaus Niederanven
145, route de Trèves L-6940 Niederanven

Gemeng NIDDERAANVEN

LE GOUVERNEMENT DU GRAND-DUCHÉ DE LUXEMBOURG
Ministère de la Culture

GRAINES DE CULTURES

PRÉSERVONS NOTRE HÉRITAGE CULTUREL

YOUR OPINION MATTERS!

Help us shape the future of our association *together*.



Take part in our survey and share your ideas, needs and suggestions.

Your contribution is essential to create activities and projects that truly respond to the needs of our community.

SCAN THE QR CODE

and take the survey!

JUST A FEW MINUTES *to make a difference!*

Thank you for your time and your support!

Gemeng
NIDDERAANWEN



PROMOTE YOUR BUSINESS

Dir hutt eng Entreprise an der Gemeng Nidderaanwen? Wéi wier et mat enger Annonce an eisem Eventkalenner NEIES to come?

Sie haben ein Business in der Gemeinde Niederanven? Wie wäre es mit einer Anzeige in unserem Eventkalender NEIES to come?

Vous avez une entreprise dans la commune de Niederanven ? Pourquoi ne pas publier une annonce dans notre calendrier des événements NEIES to come ?

Do you have a business within the Commune of Niederanven? How about placing an advertisement in our event calendar NEIES to come?

BUET@NIEDERANVEN.LU

Crèche Mooni

WHERE LITTLE STARS DREAM BIG



OUVERTURE EN

NOVEMBRE 2026

Un lieu unique pour grandir, s'éveiller et s'épanouir !



Un environnement bienveillant, sécurisé et chaleureux



HORAIRES FLEXIBLES
5h – 20h
du lundi au vendredi

TARIF
7 €/heure
avec présence réelle facturée

ENCADREMENT
Équipe qualifiée et multilingue

PÉDAGOGIE
Favoriser l'autonomie, le jeu libre et la découverte du monde dans un environnement bienveillant, sécurisé et chaleureux.

GRANDS ESPACES
Des espaces généreux pensés pour bouger, explorer et grandir en toute sérénité.

ACTIVITÉS & ÉVEIL
Séances de piscine, ateliers musique, cours de yoga, sorties au parc... et bien plus encore ! Un programme riche et varié adapté à chaque âge.

VIDÉO DE PRÉSENTATION
SCANNEZ ICI

CRÈCHE MOONI
située au
6e route de Trèves
L-2633 Senningerberg

621 275 322

Sarah Bernabo
Chargée de Direction

info@mooni.lu

www.mooni.lu

Chaque enfant est une étoile, et ici, il peut briller chaque jour.


MvD
Immobilière S.à.r.l
Depuis 2007
SIDD DIR AMGAANG ÄR IMMOBILIE ZE VERKAFEN ODER ZE VERLOUNEN?
ARE YOU ABOUT TO SELL OR RENT OUT YOUR PROPERTY?
VOUS ÊTES SUR LE POINT DE VENDRE OU DE LOUER VOTRE BIEN IMMOBILIER?
Kontaktéiert mech elo fir Äre Projet unzefänken...
Contact me now to get your project started...
Contactez-moi dès maintenant pour démarrer votre projet...
Martiene van Dijken
31 21 67 / 691-11 23 45
www.mvdimmo.lu
mvdimmo@pt.lu
Senningerberg

KAEMPFF-KOHLER 19 22 LUXEMBOURG

ENJOY

TIMELESS TASTE













ÉPICERIE FINE

DELICATESSEN - FEINKOST

TAKEAWAY - RESTAURANT

FROMAGERIE & CAVE À VINS

KAEMPFF-KOHLER NIEDERANVEN
40 Rue Gabriel Lippmann, 6947 Munsbach Niederanven
474747-441 I niederanven@kaempff-kohler.lu

MADE IN LUXEMBOURG

Fir méi Infoe scannt dëse QR-Code →
For more information scan this QR-Code →

WOU DIR EIS FANNT ?

Gemeng Nidderaanwen
18, rue d'Ernster · L-6977 Oberanven
B.P. 21 · L-6905 Niederanven

T. (+352) 34 11 34 - 1 · secretariat@niederanven.lu
www.niederanven.lu

ËFFNUNGSZÄITEN

Méinden	8.00-11.30 / 13.00-19.00
Dënschden - Donneschden	8.00 - 11.30 / 13.00-16.30
Freiden	8.00-14.00 (ouni Ënnerbriechung)

Permanence bei Noutfäll um **Weekend** oder op **Feierdeeg**: +352 34 11 34 - 30

Coverfoto → © Gemeng Nidderaanwen

RECYCLÉ
Papier fait à partir de matériaux recyclés
FSC® C179465

PRINTED IN LUXEMBOURG